KACZKA PSTRA

sł. i muz.: autor nieznany
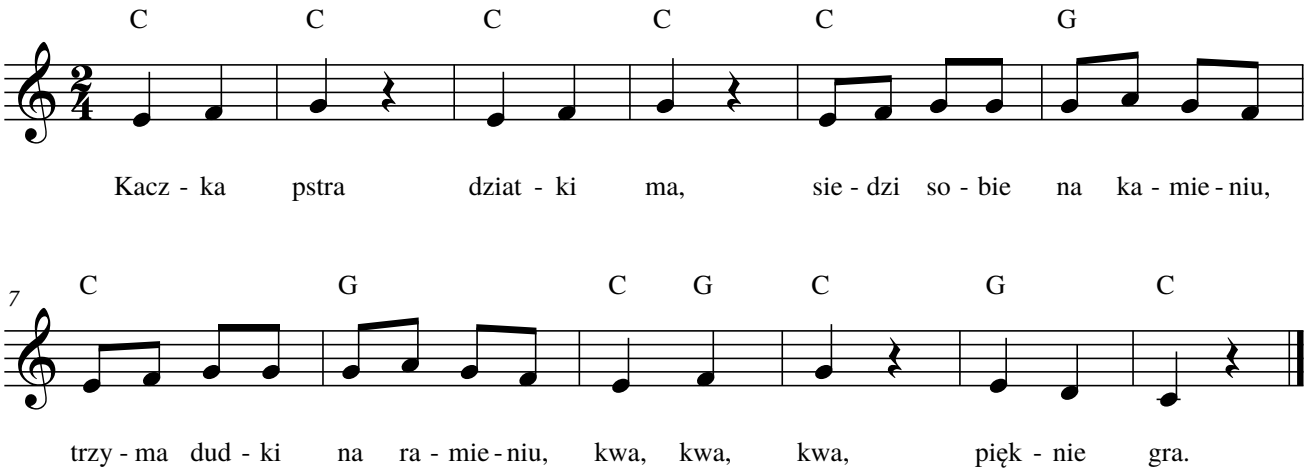
Wesoło, niezbyt szybko